



T.C.
NAZİLLİ KAYMAKAMLIĞI
NAZİLLİ YAVUZ SELİM İLKOKULU
MÜDÜRLÜĞÜ

ÇALIŞAN ANKET DEĞERLENDİRME RAPORU

DOKÜMAN NO	YSLD.35
YAYIN NO	01
YAYIN TARİHİ	15.02.2024
REVİZYON NO	00
REVİZYON TARİHİ	.../.../....
KUR./BİR. KODU	721651
SAYFA NO	Sayfa 1 / 24

Çalışanlarımıza yönelik memnuniyet anketi personelimize basılı kağıt şeklinde sunulmuştur. Ankete 27 kişi katılmıştır ve tüm sorulara eksiksiz yanıt vermişlerdir. Elde edilen veriler aşağıdaki şekilde tablolaştırılmıştır. Grafiklerde değerler aşağıda olduğu ifade edilmiştir.

Tam	5
Çok	4
Orta	3
Az	2
Hiç	1

Yöneticilerimiz çalışanların görüşlerini dikkate almaktadır.

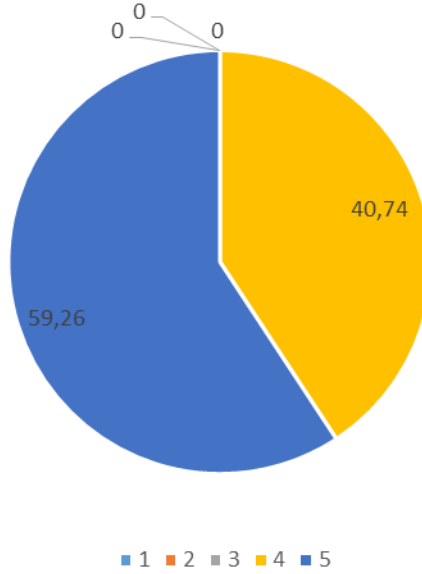



T.C.
NAZİLLİ KAYMAKAMLIĞI
NAZİLLİ YAVUZ SELİM İLKOKULU
MÜDÜRLÜĞÜ

ÇALIŞAN ANKET DEĞERLENDİRME RAPORU

DOKÜMAN NO	YSİD.35
YAYIN NO	01
YAYIN TARİHİ	15.02.2024
REVİZYON NO	00
REVİZYON TARİHİ	.../.../....
KUR./BİR. KODU	721651
SAYFA NO	Sayfa 2 / 24

Yöneticilerimiz işinin gerektirdiği yeterliliğe sahiptir.

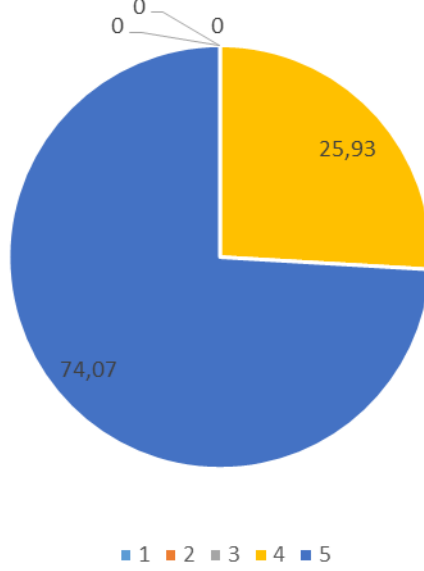

Yöneticilerimiz insan ilişkilerine önem vermektedir.

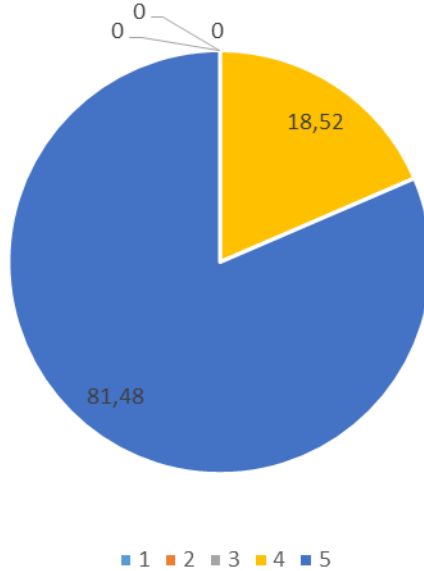



T.C.
NAZİLLİ KAYMAKAMLIĞI
NAZİLLİ YAVUZ SELİM İLKOKULU
MÜDÜRLÜĞÜ

ÇALIŞAN ANKET DEĞERLENDİRME RAPORU

DOKÜMAN NO	YSİD.35
YAYIN NO	01
YAYIN TARİHİ	15.02.2024
REVİZYON NO	00
REVİZYON TARİHİ	.../.../....
KUR./BİR. KODU	721651
SAYFA NO	Sayfa 3 / 24

Yöneticilerimiz, yaratıcı ve yenilikçi düşüncelerin üretilmesini teşvik etmektedir.

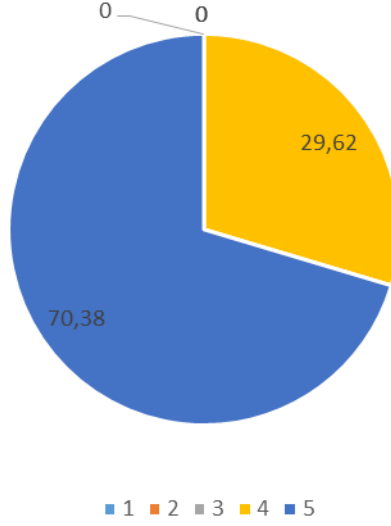

Yöneticilerimiz, teknolojik gelişmeleri takip etmektedir.

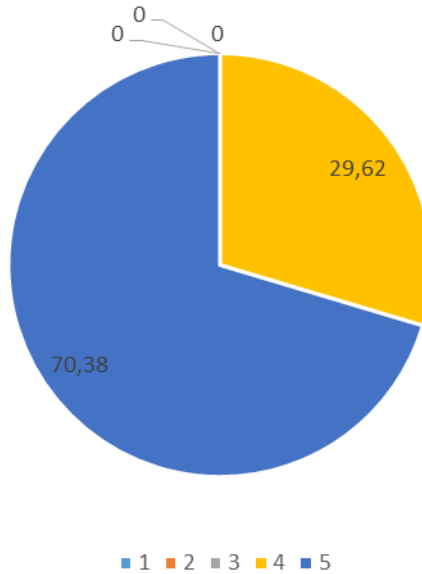



T.C.
NAZİLLİ KAYMAKAMLIĞI
NAZİLLİ YAVUZ SELİM İLKOKULU
MÜDÜRLÜĞÜ

ÇALIŞAN ANKET DEĞERLENDİRME RAPORU

DOKÜMAN NO	YSİD.35
YAYIN NO	01
YAYIN TARİHİ	15.02.2024
REVİZYON NO	00
REVİZYON TARİHİ	.../.../....
KUR./BİR. KODU	721651
SAYFA NO	Sayfa 4 / 24

Yöneticilerimiz, okulda birlikte çalışmayı (takım çalışmasını) destekler.

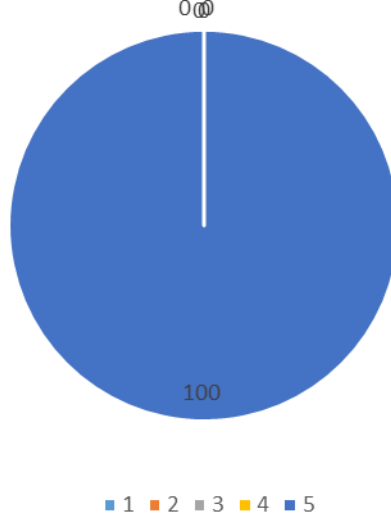

Yöneticilerimiz, katıldıkları hizmet-içi eğitim, konferans ve seminer sonuçlarını çalışanlarla paylaşırlar.

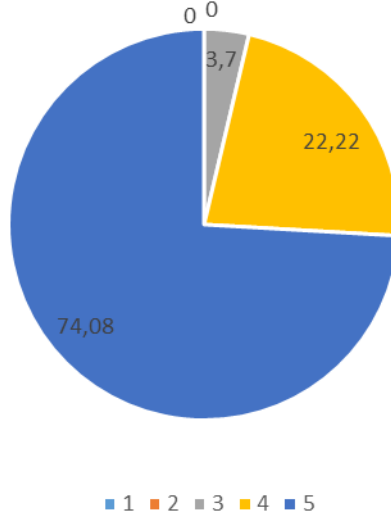



T.C.
NAZİLLİ KAYMAKAMLIĞI
NAZİLLİ YAVUZ SELİM İLKOKULU
MÜDÜRLÜĞÜ

ÇALIŞAN ANKET DEĞERLENDİRME RAPORU

DOKÜMAN NO	YSİD.35
YAYIN NO	01
YAYIN TARİHİ	15.02.2024
REVİZYON NO	00
REVİZYON TARİHİ	.../.../....
KUR./BİR. KODU	721651
SAYFA NO	Sayfa 5 / 24

Yöneticiler, çalışanların değişim yaratacak fikirleri desteklenmektedir.

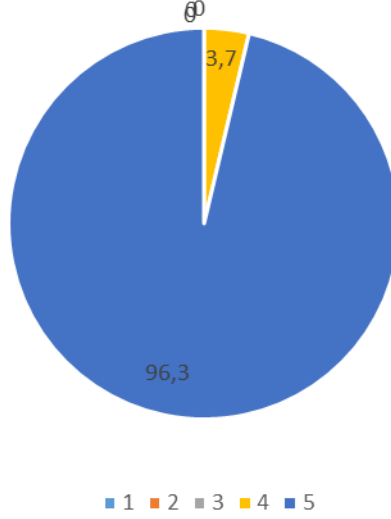

Yöneticiler, okulun vizyonunu, stratejilerini, iyileştirmeye açık alanlarını vs.. çalışanlarla paylaşır.

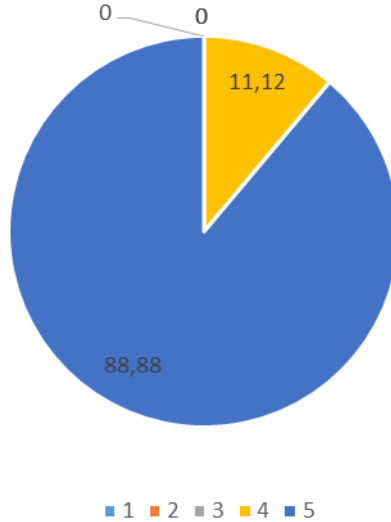



T.C.
NAZİLLİ KAYMAKAMLIĞI
NAZİLLİ YAVUZ SELİM İLKOKULU
MÜDÜRLÜĞÜ

ÇALIŞAN ANKET DEĞERLENDİRME RAPORU

DOKÜMAN NO	YSİD.35
YAYIN NO	01
YAYIN TARİHİ	15.02.2024
REVİZYON NO	00
REVİZYON TARİHİ	.../.../....
KUR./BİR. KODU	721651
SAYFA NO	Sayfa 6 / 24

Yöneticiler, iyileştirme takım çalışmalarının önerilerini dikkate alarak iyileştirmeler yapar.

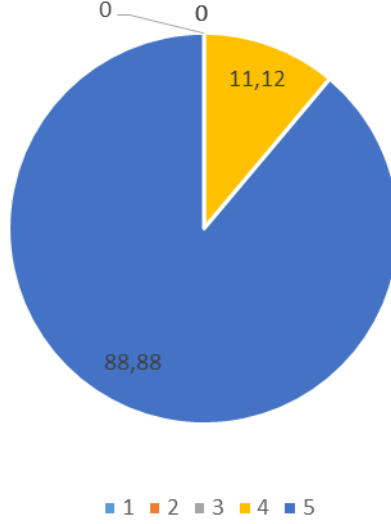

Okul yöneticisi, iyi performans gösteren personeli (veya ekibi) aylıkla ödül, takdir, teşekkür vs ile ödüllendirir.

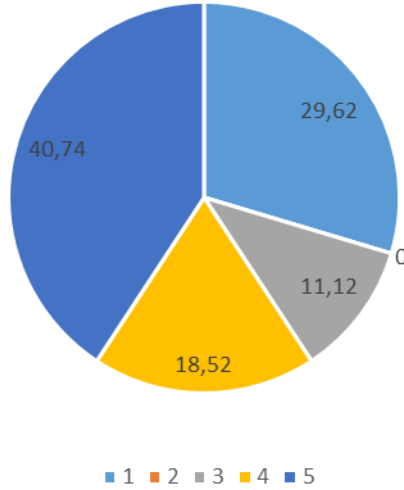



T.C.
NAZİLLİ KAYMAKAMLIĞI
NAZİLLİ YAVUZ SELİM İLKOKULU
MÜDÜRLÜĞÜ

ÇALIŞAN ANKET DEĞERLENDİRME RAPORU

DOKÜMAN NO	YSİD.35
YAYIN NO	01
YAYIN TARİHİ	15.02.2024
REVİZYON NO	00
REVİZYON TARİHİ	.../.../....
KUR./BİR. KODU	721651
SAYFA NO	Sayfa 7 / 24

Yöneticiler, iyi performans gösteren personeli/ekibi, öğretmenler kurulu toplantılarında, törenlerde vb. duyurarak takdir eder.

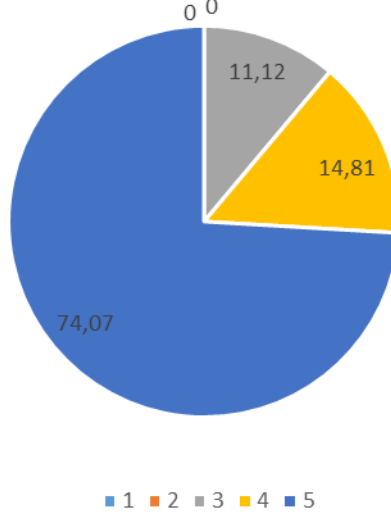

Yöneticinin çalışanları değerlendirirken kullandığı kriterler çalışanlara duyurulur.

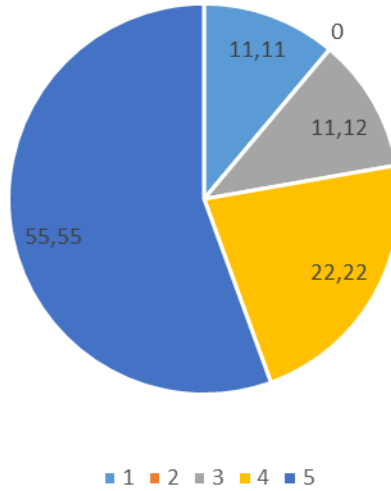



T.C.
NAZİLLİ KAYMAKAMLIĞI
NAZİLLİ YAVUZ SELİM İLKOKULU
MÜDÜRLÜĞÜ

ÇALIŞAN ANKET DEĞERLENDİRME RAPORU

DOKÜMAN NO	YSİD.35
YAYIN NO	01
YAYIN TARİHİ	15.02.2024
REVİZYON NO	00
REVİZYON TARİHİ	.../.../....
KUR./BİR. KODU	721651
SAYFA NO	Sayfa 8 / 24

Yöneticiler, çalışanların performansını etkileyen sebepleri araştırmaktadır.

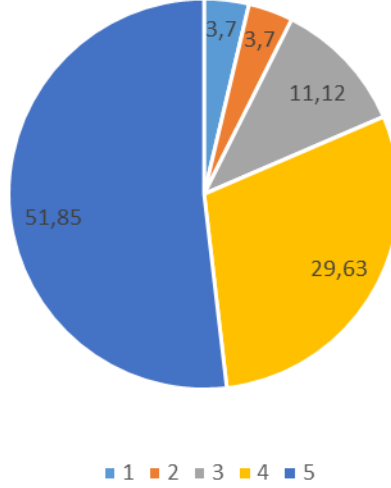

Yöneticiler, çalışanların performanslarını yükseltmek için gerekli önlemleri alır.

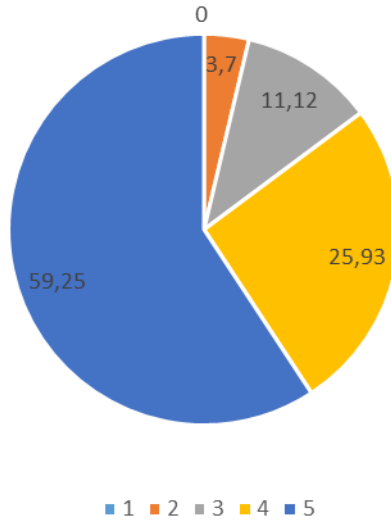



T.C.
NAZİLLİ KAYMAKAMLIĞI
NAZİLLİ YAVUZ SELİM İLKOKULU
MÜDÜRLÜĞÜ

ÇALIŞAN ANKET DEĞERLENDİRME RAPORU

DOKÜMAN NO	YSİD.35
YAYIN NO	01
YAYIN TARİHİ	15.02.2024
REVİZYON NO	00
REVİZYON TARİHİ	.../.../....
KUR./BİR. KODU	721651
SAYFA NO	Sayfa 9 / 24

Yönetici tüm çalışanlara görevlerini (iş tanımlarını) bildirir.

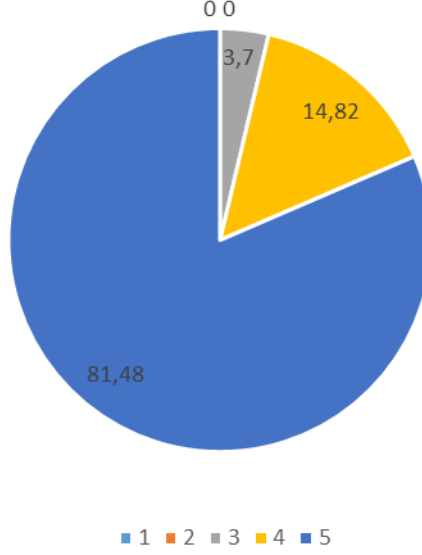

Okulda düzenlenecek sosyal kültürel faaliyetlere, eğitsel kol vs.lere, çalışanların ilgi ve yetenek ve istekleri doğrultusunda görevlendirmeler yapılır.

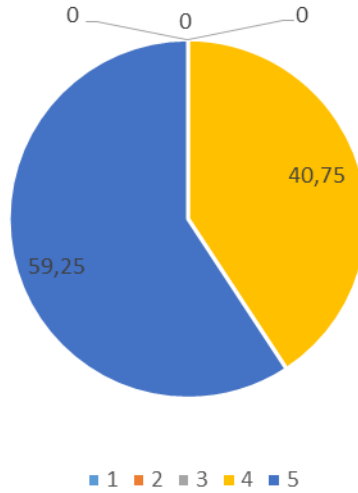



T.C.
NAZİLLİ KAYMAKAMLIĞI
NAZİLLİ YAVUZ SELİM İLKOKULU
MÜDÜRLÜĞÜ

ÇALIŞAN ANKET DEĞERLENDİRME RAPORU

DOKÜMAN NO	YSİD.35
YAYIN NO	01
YAYIN TARİHİ	15.02.2024
REVİZYON NO	00
REVİZYON TARİHİ	.../.../....
KUR./BİR. KODU	721651
SAYFA NO	Sayfa 10 / 24

Okulda çalışanlar arasında gruplaşmalar, dedikodular vs.. olmaz.

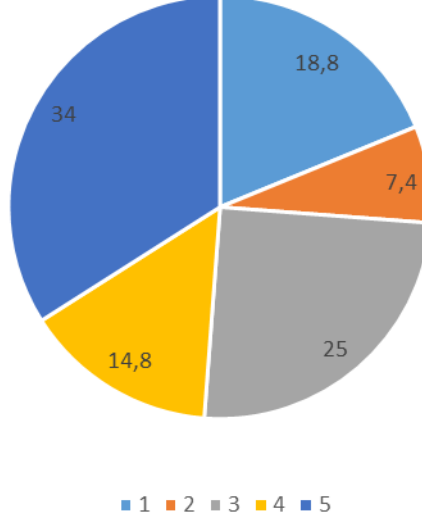

Çalışanların özlük işlemleri düzenli yapılır.

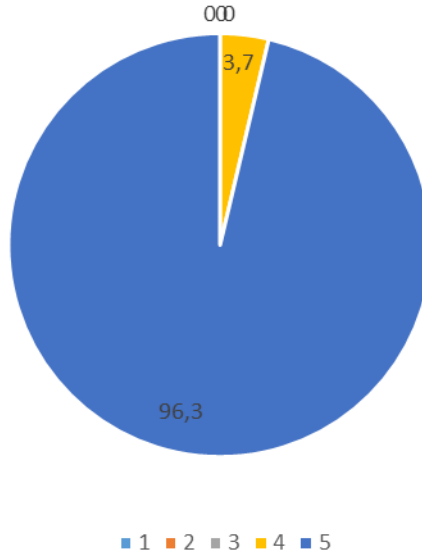



T.C.
NAZİLLİ KAYMAKAMLIĞI
NAZİLLİ YAVUZ SELİM İLKOKULU
MÜDÜRLÜĞÜ

ÇALIŞAN ANKET DEĞERLENDİRME RAPORU

DOKÜMAN NO	YSİD.35
YAYIN NO	01
YAYIN TARİHİ	15.02.2024
REVİZYON NO	00
REVİZYON TARİHİ	.../.../....
KUR./BİR. KODU	721651
SAYFA NO	Sayfa 11 / 24

Yöneticiler, karşı fikirlere saygılıdır.

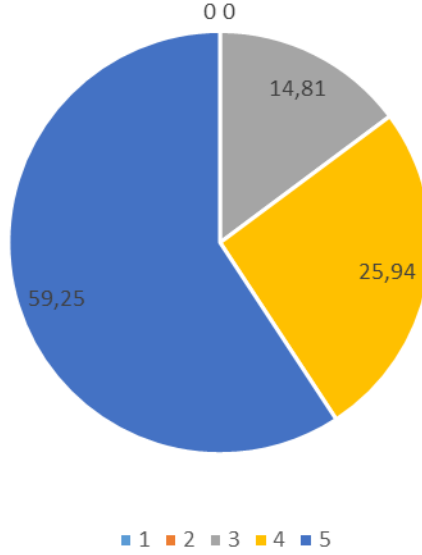

Okulumuzla çalışanlarla ilgili kararlar, çalışanların katılımıyla demokratik bir şekilde alınır.

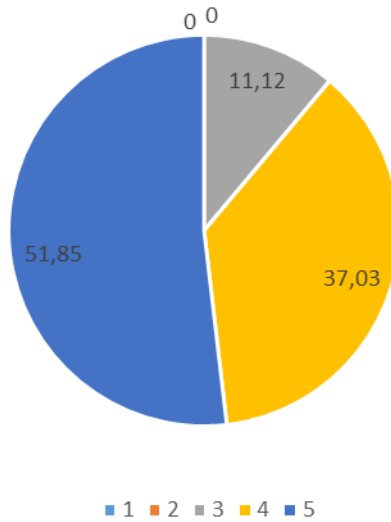



T.C.
NAZİLLİ KAYMAKAMLIĞI
NAZİLLİ YAVUZ SELİM İLKOKULU
MÜDÜRLÜĞÜ

ÇALIŞAN ANKET DEĞERLENDİRME RAPORU

DOKÜMAN NO	YSİD.35
YAYIN NO	01
YAYIN TARİHİ	15.02.2024
REVİZYON NO	00
REVİZYON TARİHİ	.../.../....
KUR./BİR. KODU	721651
SAYFA NO	Sayfa 12 / 24

Okulda çalışanların dile getirdiği şikâyet ve öneriler dikkate alınmaktadır.

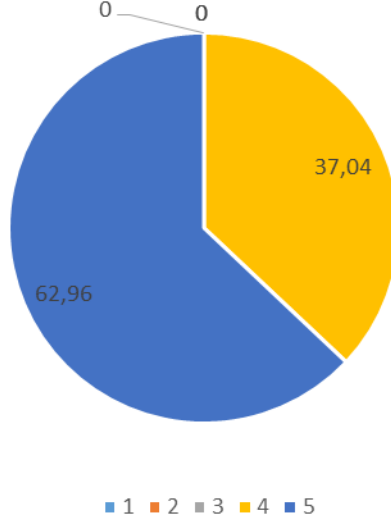

Okulumuzun kalite politikasını destekliyorum.

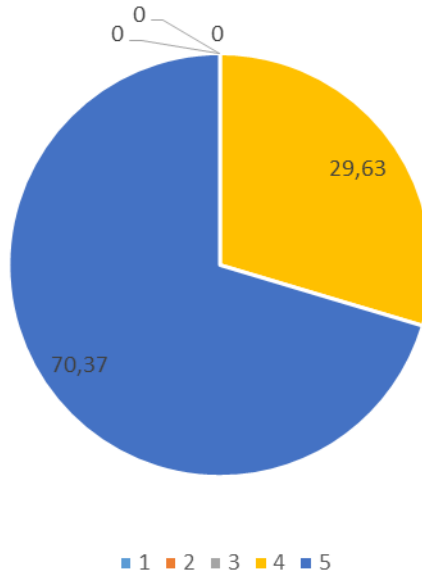



T.C.
NAZİLLİ KAYMAKAMLIĞI
NAZİLLİ YAVUZ SELİM İLKOKULU
MÜDÜRLÜĞÜ

ÇALIŞAN ANKET DEĞERLENDİRME RAPORU

DOKÜMAN NO	YSİD.35
YAYIN NO	01
YAYIN TARİHİ	15.02.2024
REVİZYON NO	00
REVİZYON TARİHİ	.../.../....
KUR./BİR. KODU	721651
SAYFA NO	Sayfa 13 / 24

Okul teknik araç ve gereç yönünden yeterli donanıma sahiptir.

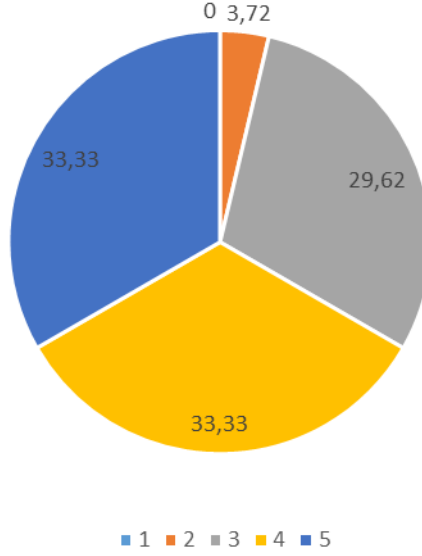

Çalışanların okulda yemek, servis vb. ihtiyaçları karşılanır.

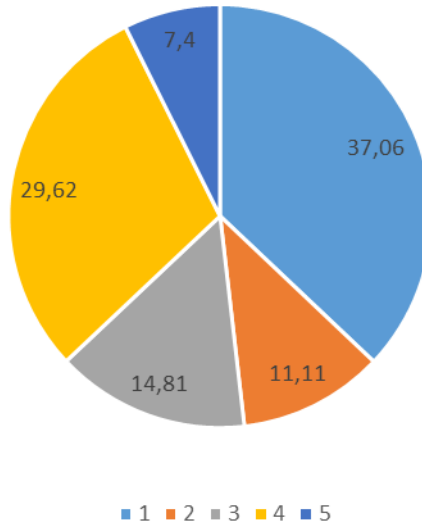



T.C.
NAZİLLİ KAYMAKAMLIĞI
NAZİLLİ YAVUZ SELİM İLKOKULU
MÜDÜRLÜĞÜ

ÇALIŞAN ANKET DEĞERLENDİRME RAPORU

DOKÜMAN NO	YSİD.35
YAYIN NO	01
YAYIN TARİHİ	15.02.2024
REVİZYON NO	00
REVİZYON TARİHİ	.../.../....
KUR./BİR. KODU	721651
SAYFA NO	Sayfa 14 / 24

Okulda ihtiyaç duyduğum malzemeye zamanında ulaşabilirim
(renkli tebeşir, fotokopi vs...).

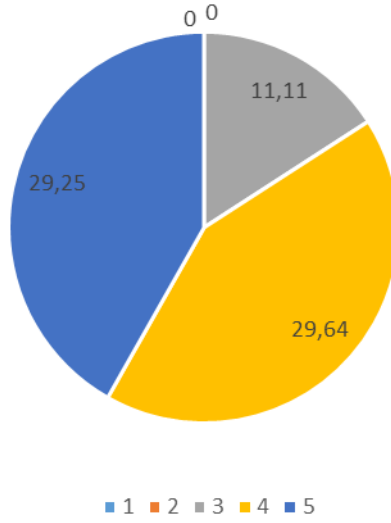

Okulda çalışanlara, sınıflara/bürolara yapılan araç gereç dağıtımında eşitlik ilkesi uygulanır.

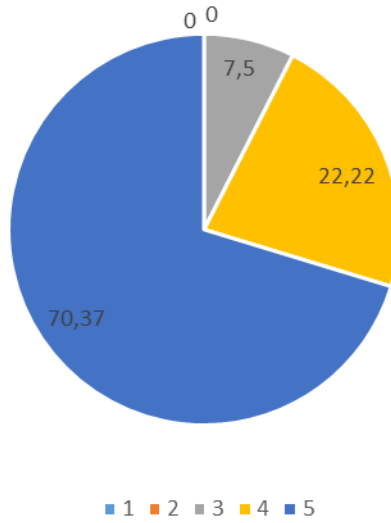



T.C.
NAZİLLİ KAYMAKAMLIĞI
NAZİLLİ YAVUZ SELİM İLKOKULU
MÜDÜRLÜĞÜ

ÇALIŞAN ANKET DEĞERLENDİRME RAPORU

DOKÜMAN NO	YSLD.35
YAYIN NO	01
YAYIN TARİHİ	15.02.2024
REVİZYON NO	00
REVİZYON TARİHİ	.../.../....
KUR./BİR. KODU	721651
SAYFA NO	Sayfa 15 / 24

Kurumdaki tüm duyurular çalışanlara zamanında iletilir.

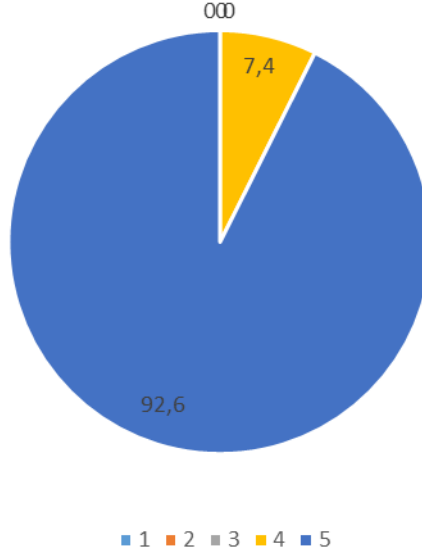

Okulumuzda yapılan faaliyetlerde herkes birbirine yardımcı olur.

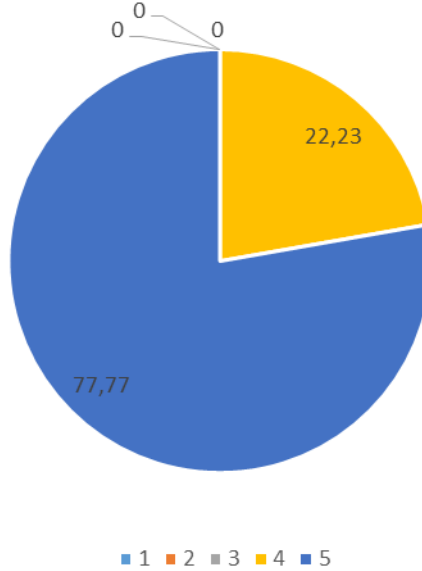



T.C.
NAZİLLİ KAYMAKAMLIĞI
NAZİLLİ YAVUZ SELİM İLKOKULU
MÜDÜRLÜĞÜ

ÇALIŞAN ANKET DEĞERLENDİRME RAPORU

DOKÜMAN NO	YSİD.35
YAYIN NO	01
YAYIN TARİHİ	15.02.2024
REVİZYON NO	00
REVİZYON TARİHİ	.../.../....
KUR./BİR. KODU	721651
SAYFA NO	Sayfa 16 / 24

Okul yöneticileri ile sağlıklı iletişim kurabiliyorum.

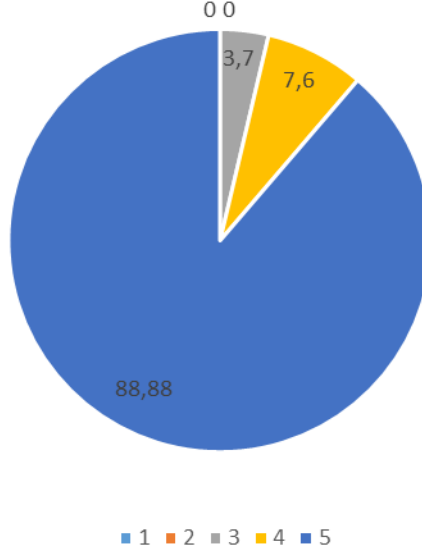

Okulda, öğretmenler ile sağlıklı iletişim kurabiliyorum.

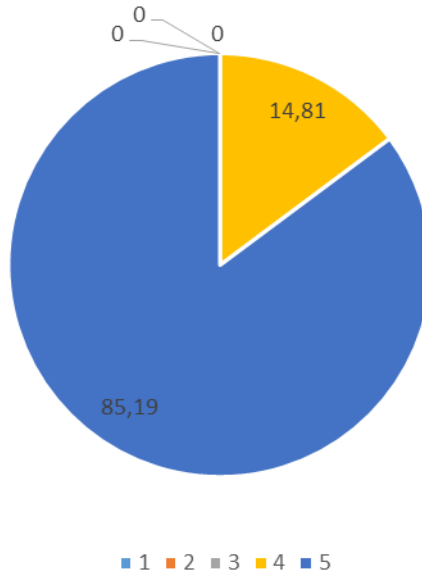



T.C.
NAZİLLİ KAYMAKAMLIĞI
NAZİLLİ YAVUZ SELİM İLKOKULU
MÜDÜRLÜĞÜ

ÇALIŞAN ANKET DEĞERLENDİRME RAPORU

DOKÜMAN NO	YSLD.35
YAYIN NO	01
YAYIN TARİHİ	15.02.2024
REVİZYON NO	00
REVİZYON TARİHİ	.../.../....
KUR./BİR. KODU	721651
SAYFA NO	Sayfa 17 / 24

Okulda, diğer çalışanlar ile sağlıklı iletişim kurabiliyorum.

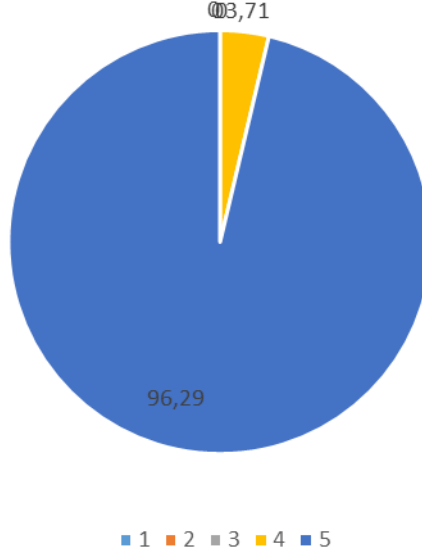

Kendimi okulun değerli bir üyesi olarak görürüm.

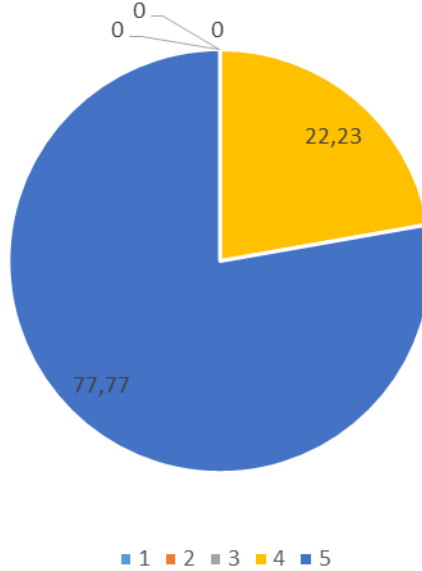



T.C.
NAZİLLİ KAYMAKAMLIĞI
NAZİLLİ YAVUZ SELİM İLKOKULU
MÜDÜRLÜĞÜ

ÇALIŞAN ANKET DEĞERLENDİRME RAPORU

DOKÜMAN NO	YSİD.35
YAYIN NO	01
YAYIN TARİHİ	15.02.2024
REVİZYON NO	00
REVİZYON TARİHİ	.../.../....
KUR./BİR. KODU	721651
SAYFA NO	Sayfa 18 / 24

Okulda kendimi güvende hissedirim.

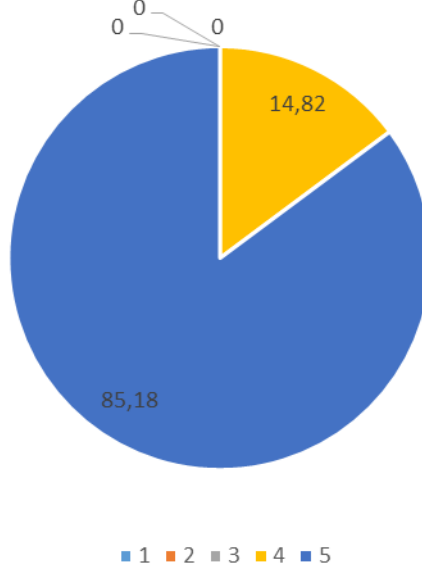

Yaptığım işten zevk alıyorum ve işimi seviyorum.

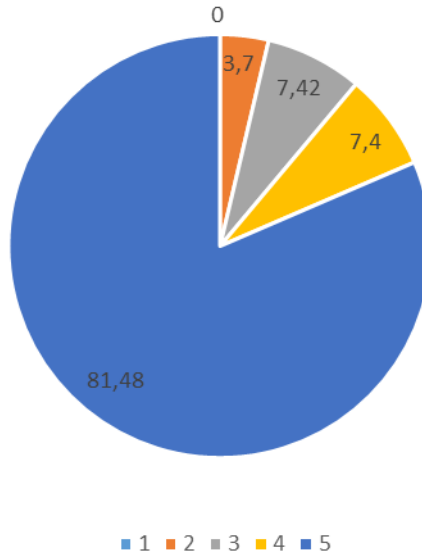



T.C.
NAZİLLİ KAYMAKAMLIĞI
NAZİLLİ YAVUZ SELİM İLKOKULU
MÜDÜRLÜĞÜ

ÇALIŞAN ANKET DEĞERLENDİRME RAPORU

DOKÜMAN NO	YSİD.35
YAYIN NO	01
YAYIN TARİHİ	15.02.2024
REVİZYON NO	00
REVİZYON TARİHİ	.../.../....
KUR./BİR. KODU	721651
SAYFA NO	Sayfa 19 / 24

Aldığım ücret yeterlidir.

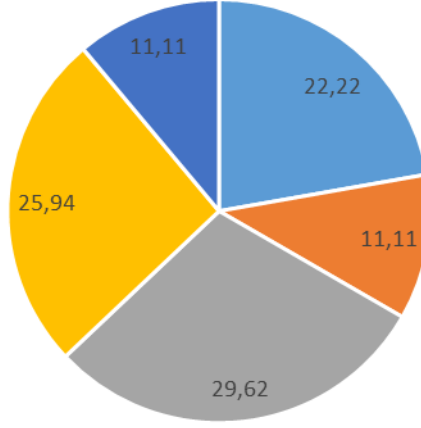

■ 1 ■ 2 ■ 3 ■ 4 ■ 5

Okul yönetiminden memnunum.

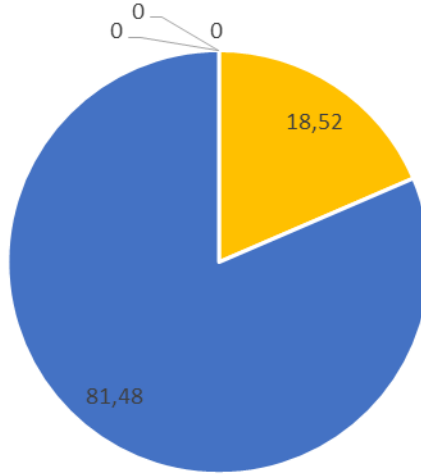

■ 1 ■ 2 ■ 3 ■ 4 ■ 5



T.C.
NAZİLLİ KAYMAKAMLIĞI
NAZİLLİ YAVUZ SELİM İLKOKULU
MÜDÜRLÜĞÜ

ÇALIŞAN ANKET DEĞERLENDİRME RAPORU

DOKÜMAN NO	YSİD.35
YAYIN NO	01
YAYIN TARİHİ	15.02.2024
REVİZYON NO	00
REVİZYON TARİHİ	.../.../....
KUR./BİR. KODU	721651
SAYFA NO	Sayfa 20 / 24

Yöneticilerin sergilediği tutum ve davranışlar, çalışanları motive edici yöndedir.

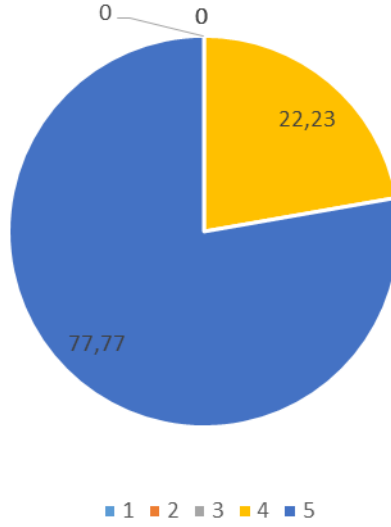

Yöneticiler, çalışanların hizmet içi eğitim ihtiyaçlarını karşılamak için kişi ve kuruluşlarla işbirliği yapar.

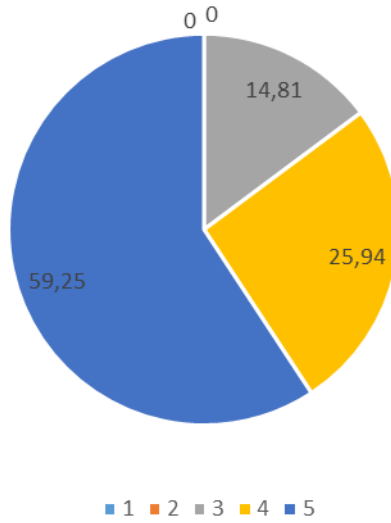



T.C.
NAZİLLİ KAYMAKAMLIĞI
NAZİLLİ YAVUZ SELİM İLKOKULU
MÜDÜRLÜĞÜ

ÇALIŞAN ANKET DEĞERLENDİRME RAPORU

DOKÜMAN NO	YSİD.35
YAYIN NO	01
YAYIN TARİHİ	15.02.2024
REVİZYON NO	00
REVİZYON TARİHİ	.../.../....
KUR./BİR. KODU	721651
SAYFA NO	Sayfa 21 / 24

Yöneticiler, çalışanların mesleklerinde gelişmeleri için gerekli desteği verir (HİE'lere katılımlarda, yüksek lisans yapmada vs...)

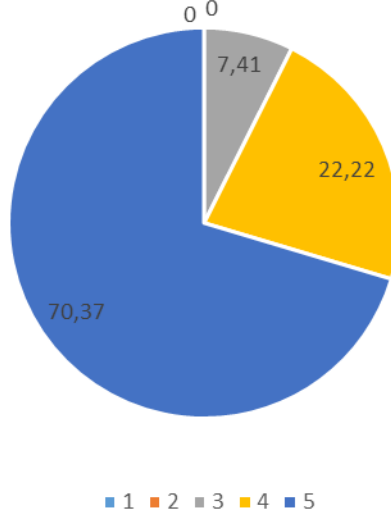

Çalışanlara yönelik sosyal ve kültürel faaliyetler düzenlenir.

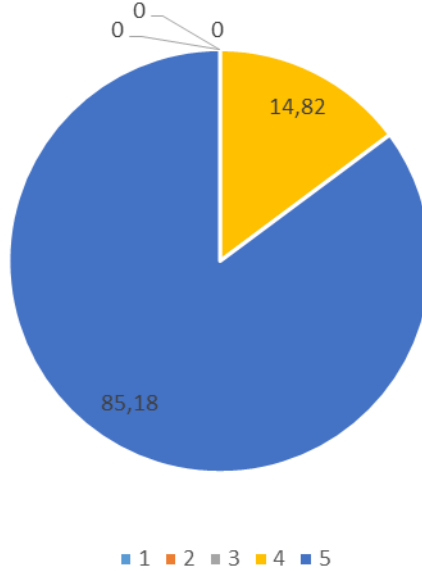



T.C.
NAZİLLİ KAYMAKAMLIĞI
NAZİLLİ YAVUZ SELİM İLKOKULU
MÜDÜRLÜĞÜ

ÇALIŞAN ANKET DEĞERLENDİRME RAPORU

DOKÜMAN NO	YSLD.35
YAYIN NO	01
YAYIN TARİHİ	15.02.2024
REVİZYON NO	00
REVİZYON TARİHİ	.../.../....
KUR./BİR. KODU	721651
SAYFA NO	Sayfa 22 / 24

Okulda düzenlenen sosyal ve kültürel faaliyetlere severek katılmaktayım.

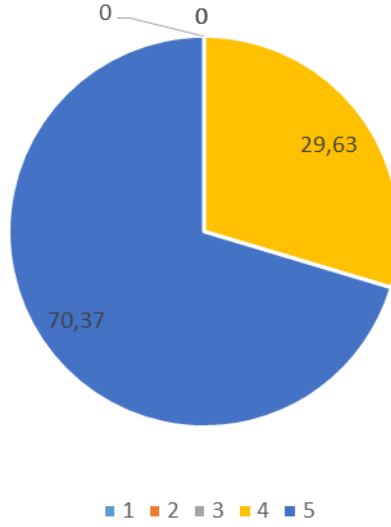

Yöneticilerimiz, hizmet alanların beklentilerini dikkate alır.

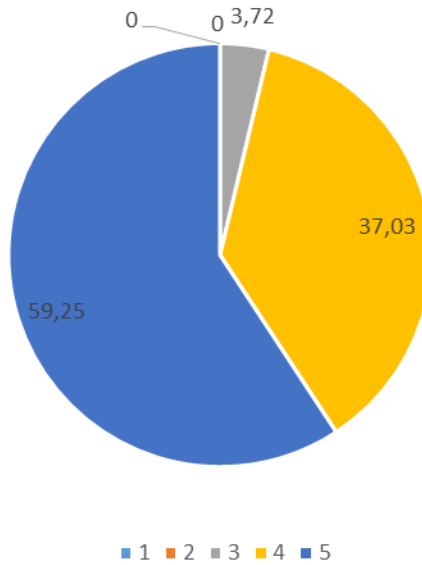



T.C.
NAZİLLİ KAYMAKAMLIĞI
NAZİLLİ YAVUZ SELİM İLKOKULU
MÜDÜRLÜĞÜ

ÇALIŞAN ANKET DEĞERLENDİRME RAPORU

DOKÜMAN NO	YSİD.35
YAYIN NO	01
YAYIN TARİHİ	15.02.2024
REVİZYON NO	00
REVİZYON TARİHİ	.../.../....
KUR./BİR. KODU	721651
SAYFA NO	Sayfa 23 / 24

Okul yerel ve genel toplum üzerinde olumlu etki bırakacak çalışmalar yapmaktadır.

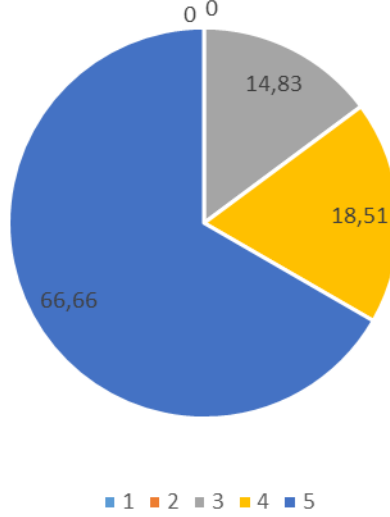

Okul doğal kaynakları korumakta ve doğal çevrenin korunması için gayret göstermektedir.

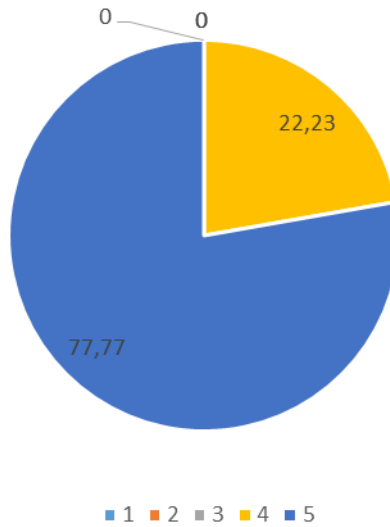



T.C.
NAZİLLİ KAYMAKAMLIĞI
NAZİLLİ YAVUZ SELİM İLKOKULU
MÜDÜRLÜĞÜ

ÇALIŞAN ANKET DEĞERLENDİRME RAPORU

DOKÜMAN NO	YSİD.35
YAYIN NO	01
YAYIN TARİHİ	15.02.2024
REVİZYON NO	00
REVİZYON TARİHİ	.../.../....
KUR./BİR. KODU	721651
SAYFA NO	Sayfa 24 / 24

Kurumda geri dönüşümü mümkün atıklar toplanmaktadır.

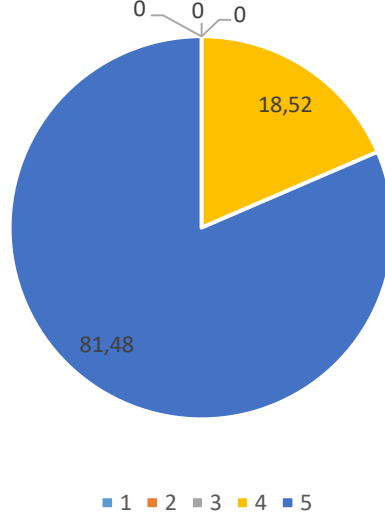

Hazırlayan Yönetim Temsilcisi	Onaylayan İşveren/Okul Müdürü
Nurdagül KUŞ	Engin BEYAZKAYA